

Afspraak

Uw afspraak is op / /

om : uur

Bent u verhinderd? Bel de afdeling radiologie voor een nieuwe afspraak, zo kan een andere patiënt in uw plaats worden geholpen.

Telefoon: **056/ 62 33 55**

Openingstijden: Maandag tot vrijdag van 8u tot 19u

Zaterdag van 9u tot 12u

Vragen

Mocht u nog vragen hebben, dan kan U steeds terecht op het secretariaat van de Dienst Radiologie.

Telefoon: **056/ 62 33 55**

Radiologen

Dr. E. Janssens

Dr. F. Van Geluwe

Dr. J. Van Melkebeke

Dr. Tom D'Hoore

Dr. Simon Vanden Berghe

Contact

Secretariaat radiologie:

056/ 62 33 55

Telefoonnummer onthaal:

056/ 62 31 11



Infobrochure
RADIOLOGIE

Auteur: Dienst Radiologie

Publicatiedatum: Juli 2023

Doc: 5712

O.L.V. van Lourdes Ziekenhuis Waregem

Vijfseweg 150

8790 Waregem

T. 056/ 62 31 11

F. 056/ 62 30 20

E. info@ziekenhuiswaregem.be

Retrograde cystografie bij kinderen

Wat is een cystografie?

Tijdens dit onderzoek worden eventuele afwijkingen van nieren, urineleiders en blaas opgespoord.

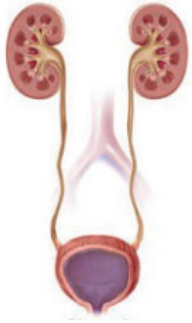

Bij dit onderzoek wordt de blaas gevuld met contrastvloeistof via een sonde.

Ondertussen worden röntgenopnames gemaakt om de urinewegen te bekijken.

Het onderzoek dient om vaak voorkomende urinewegafwijkingen bij kinderen uit te sluiten, zoals soms dient te gebeuren na het doormaken van een urineweginfectie. Ondermeer reflux (terugvloei) van urine naar de nieren, afwijkingen van de urinebuis en/of het slecht werken van de blaas worden aan het licht gesteld.

Vorbereiding

Indien mogelijk mag het kind vooraf plassen.

Voor dit onderzoek wordt er een sonde (een fijn plastic buisje) in de urinebuis ingebracht, al dan niet met vooraf aanbrengen van een verdovende gel. Dit gebeurt op de kinderafdeling - tenzij er anders wordt afgesproken. Op die manier wordt er een urinestaal afgenomen en de sonde blijft even ter plaatse zitten. Als het urineonderzoek geen tekenen van infectie toont, kan de cystografie doorgaan.

Onderzoek

Eén van de ouders mag het kind vergezellen. De ouder die meegaat met het kind mag niet zwanger zijn en krijgt een loden beschermerschort aan tijdens het onderzoek.

Het kind mag gaan liggen en via de sonde wordt de blaas gevuld met contrastvloeistof, met een hoeveelheid aangepast aan de leeftijd. Tijdens het inlopen en het plassen worden enkele röntgenopnames gemaakt om de anatomie van de urinewegen in kaart te brengen. Deze opnames kunnen liggend of staand gemaakt worden volgens de aanwijzingen van de radioloog.

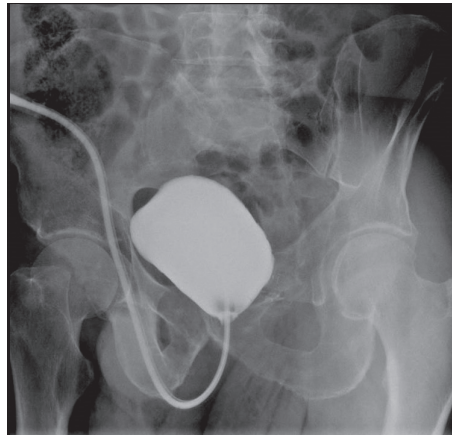

Na het onderzoek

Sommige kinderen voelen na het onderzoek wat pijn bij het plassen. Dit wordt veroorzaakt door de lichte irritatie door het plaatsen van de sonde. Deze klachten verdwijnen snel.

Door de irritatie kunnen er ook wat rode bloedcellen aanwezig zijn in de urine, wat kan leiden tot rooskleurige urine in het ondergoed of in de pampers. Dit is onschuldig en verdwijnt ook spontaan.

Maakt u zich toch zorgen over het verloop na het onderzoek, neem dan contact op met de voorschrijvende arts.